

УПАКОВКА ИЗ ПЛАСТИКА



*Мы знаем, что у Вас есть выбор.
Спасибо, что выбрали ООО «БАКЕР»!*
Тел: 920-28-10, 921-36-62 e-mail: baker@mail.ru

номер	Внешние размеры ДхШхВ (дно+крыш.), мм	Внутренние размеры ДхШхВ (дно+крыш.), мм	Объем, мл	Кол-во в коробе, шт.	Цена, руб.
Прямоугольные Контейнеры с крышкой					
1	216x137x30 (18+12)	195x115x25 (15+10)	500	800	6,26
2	216x137x50 (18+32)	195x115x45 (15+30)	900	800	6,26
3	216x137x45 (33+12)	195x115x40 (30+10)	800	800	6,26
4	216x137x65 (33+32)	195x115x60 (30+30)	1300	800	6,26
5	216x137x65 (53+12)	195x115x60 (50+10)	1300	800	6,86
6	216x137x85 (53+32)	195x115x80 (50+30)	1700	800	6,86
7	216x137x80 (68+12)	195x115x75 (65+10)	1600	800	7,99
8	216x137x100 (68+32)	195x115x95 (65+30)	2000	800	7,99
9	232x93x70 (45+25)	210x65x65 (43+22)	1000	600	6,37
10	124x96x48 (35+13)	110x70x44 (33+11)	420	2000	3,13
11	144x113x56 (41+15)	130x98x51 (39+12)	600	1400	3,98
12	144x113x66 (51+15)	130x98x61 (49+12)	770	1400	4,19
13	157x136x67 (51+16)	143x123x60 (48+12)	800	900	5,55
14	119x119x45 (32+13) 119x119x62 (32+30)	97x97x38 (28+10) 97x97x55 (28+27)	400 500	1200 1200	3,82 3,82
16	132x132x60 (48+12)	118x118x55 (45+10)	600	1200	4,29

17	132x132x76 (48+28)	118x118x71 (45+26)	600	1200	4,28
18	152x152x65 (50+15)	139x139x60 (47+13)	1100	840	5,71
19	152x152x80 (50+30)	139x139x75 (47+28)	1230	840	5,71
20	152x152x100 (50+50)	139x139x95 (47+48)	1600	840	5,71
21	158x158x40 (27+13)	145x145x35 (25+10)	730	700	5,93
22	158x158x55 (27+28)	145x145x50 (25+25)	1000	700	5,93
23	158x158x50 (37+13)	145x145x45 (35+10)	900	700	5,93
24	158x158x65 (37+28)	145x145x60 (35+25)	1200	700	5,93
25	158x158x65 (52+13)	145x145x60 (50+10)	1200	700	5,93
26	158x158x80 (52+28)	145x145x75 (50+25)	1500	700	5,93
27	254x149x65 (32+33)	240x125x60 (30+30)	1670	600	9,34
28	214x114x57 (28+29)	194x87x49 (24+25)	600	800	5,58
29	214x114x67 (28+39)	194x87x59 (24+35)	800	800	5,58
30	185x112x66 (30+36)	165x84x60 (27+33)	950	1200	4,97
31	216x137x65 (45+20)	195x115x60 (43+17)	1300	800	6,78
32	225x128x62 (42+20)	210x110x57 (39+18)	1200	400	6,56
33	225x128x82 (42+40)	210x110x77 (39+38)	1400	320	7,30
34	195x185x82 (43+39)	170x150x76 (40+36)	2030	600	9,13
35	238x174x45 (35+10)	223x158x43 (34+9)	1500	500	9,40
36	238x174x65 (35+30)	223x158x58 (30+28)	2086	500	9,40
37	223x117x84 (42+42)	208x100x78 (39+39)	1577	600	6,83
38	238x138x75 (34+41)	224x116x68 (30+38)	-	560	8,86
39	238x138x93 (34+59)	224x116x86 (30+56)	-	560	8,86

40	264x192x76 (26+50)	250x164x66 (20+46)	2840	400	12,29
41	264x192x90 (40+50)	250x164x80 (34+46)	3350	400	12,29
42	295x195x50 (25+25)	265x160x48 (24+24)	-	280	16,82



**Контейнеры пластиковые для
пирожных, пончиков и печенья
МАКАРОНИ**



43	216x137x30 (18+12)	195x115x25 (15+10)	500	800	6,26
44	216x137x45 (33+12)	195x115x40 (30+10)	-	800	6,71
45	152x152x47 (25+22)	4 овальные ячейки	-	840	6,28
46	282x121x55 (25+30)	под 4 пирожные- лодочки	-	300	10,45
47	282x121x65 (25+40)	под 4 пирожные- лодочки	-	300	10,45
48	158x158x50 (25+25)	4 ячейки D=70 мм	-	700	6,35
49	195x185x63 (30+33)	4 ячейки D=75 мм	-	600	8,59
50	195x195x85 (45+40)	4 ячейки D=85 мм	-	300	9,98
51	125x125x55 (23+22)	4 ячейки D=50 мм	-	960	4,21
52	197x136x53 (35+18)	6 ячеек D=52мм	-	600	6,86
53	197x136x70 (35+35)	6 ячеек D=52мм	-	600	6,52
54	232x93x75 (50+25)	3 яч. D=72 H=70	960	600	6,71
55	158x158x67 (37+30)	ячейки на 3 эклера	1150	700	6,30
56	254x149x65 (32+33)	ячейки на 5 эклеров	1500	600	9,11
57	185x112x66 (30+36)	2 ячейки, D 75 мм	720	1200	5,28

58	216x137x45 (25+20)	195x115x44 (24+20)	00000	800	7,24
59	267x195x96 (48x48)	на 10 пончиков	-	600	10,02
60	195x185x90 (45+45)	на 6 пончиков	-	600	7,68



Пластиковые тортницы (цвет дна: белый, черный, желтый, розовый, оранжевый)



61	255x190x30	230x170x27		600	5,99
62	255x190x20	230x170x18	-	600	6,95
63	208x180x70 (43+27) «Сердце»	205x170x65 (40+25)	1400	540	8,33
64	208x180x55 (28+27) «Сердце»	205x170x50 (25+25)	1100	540	8,33
65	d230x60 (25+35)	d205x50 (20+30)	-	350	11,68
66	d230x60 (25+35)	d205x50 (20+30)	-	350	11,22
67	d230x105 (25+80)	d205x95 (20+75)	-	300	14,47
68	d230x105 (25+80)	d205x95 (20+75)	-	340	13,07
69	195x195x77 (50+27)	d185x70 (47+23)	-	450	10,50
70	234x234x108	210x210x100	-	240	11,07
71	245x245x26	220x220x15	-	480	6,76
72	d210x115	d185x110	-	320	10,99
73	d210x95	d185x90	-	320	10,19
74	d210x15	d185x12	-	320	7,72
75	d210x15	d185x12	-	320	6,94

76	d245x120	d210x110	-	240	11,89
77	d245x10	d210x10	-	480	7,92
78	d265x120	d235x115	-	200	16,71
79	d265x120	d235x115	-	200	15,31
80	d265x120	d235x115	-	200	14,74
81	d265x90	d235x86	-	200	14,74
82	d265x15	d235x12	-	200	9,94
83	d265x15	d265x15	-	200	8,91
84	d330x125	d300x120	-	50	25,15
85	d330x10	d300x10	-	250	16,36

Пластиковые контейнеры для салатов



86	125x125x7 (Крышка)	-	-	1000	1,34
87	125x125x23	110x110x21	170	1500	1,49
88	125x125x31	110x110x29	250	1500	1,50
89	125x125x43	110x110x41	370	1000	1,86
90	125x125x63	110x110x61	550	1000	2,84
91	d132x7 (крышка)	-	-	1000	1,27
92	d132x33	d132x23	250	1000	1,44
93	d132x39	d132x31	350	1000	1,66

94	d132x57	d132x43	500	1000	2,12
95	159x130x29	131x99x22	250	630	3,52
96	159x130x40	129x97x34	350	600	3,66
97	159x130x56	130x95x50	500	570	4,37
98	310x220x82	290x180x80	3000	250	11,31
99	310x220x6 (крышка)	290x180x6	-	750	7,53

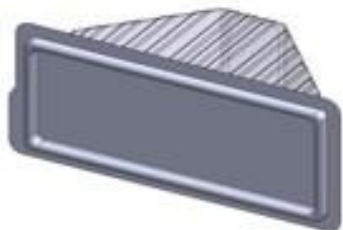

**Упаковка для фаст-фуд и суши, ланч-боксы,
треугольники для сэндвичей**

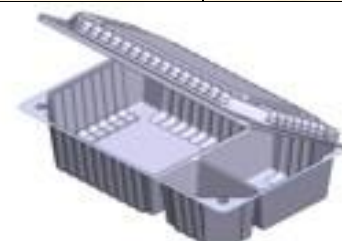

100	216x132x60 (50+10)	Три секции	1300	600	7,34
101	188x133x25 (крышка)	178x127x24	-	1400	3,86
102	188x133x25 (крышка «Эконом»)	178x127x24	-	1400	3,44
103	182x127x25	172x121x24	-	1400	3,86
104	182x127x25 (розовый)	172x121x24	-	1400	4,06
105	182x127x25 (оранжевый «Эконом»)	172x121x24	-	1400	3,63
106	240x168x30 (крышка)	233x162x29	-	600	5,74
107	240x168x30 (крышка «Эконом»)	233x162x29	-	600	5,24
108	233x161x25	220x155x24	-	600	5,74
109	233x161x25 (розовый)	220x155x24	-	600	6,02
110	233x161x25 (оранжевый «Эконом»)	220x155x24	-	600	5,43
111	185x80x83 (для сэндвича)	165x65x80	450	900	5,10



Коррексы



112	228x128x42	205x103x42	-	1000	3,23
113	228x128x42	2 ячейки	-	1000	3,23
114	224x79x40	208x63x38	-	2000	2,27
115	247x79x45	233x63x44	-	1800	2,43
116	247x79x37	233x63x44	-	1500	3,27
117	190x190x49	170x170x48	-	1200	4,19
118	190x120x49	170x100x48	-	2000	3,04
119	195x130x42	6 ячеек 50x50, H=40мм	-	1000	3,38
120	208x141x45	6 ячеек 64x64, H=43мм	-	1200	3,38
121	230x110x45	3 ячейки	-	800	3,59
122	367x58x42	350x43x40	-	1400	2,50
123	227x76x29	210x65x28	-	2160	2,13
124	231x96x62	205x80x60	-	1200	3,19



Пластиковые контейнеры для фруктов и овощей



125	188x120x107	-	1600	900	5,75
126	188x120x107 (с перфорацией)	-	1600	900	6,18

127	188x120x57	-	900	1300	3,27
128	188x120x57 (с перфорацией)	-	900	1300	3,71
129	194x123x36 (крышка без перфорации)	-	-	650	2,94
130	194x123x36 (крышка с перфорацией)	-	-	650	3,35
131	216x137x100 (68+32)	195x115x95 (65+30)	2000	800	7,33
132	367x65x45 (12+33)	350x45x40 (10+30)	-	1000	4,97
133	470x65x40 (12+28)	454x45x37 (10+25)	-	700	6,55
Контейнеры для перепелиных яиц					
134	157x136x38 (19+19)	на 18 шт. перепелиных яиц	-	1000	5,45
135	166x149x38 (19+19)	на 20 шт. перепелиных яиц	-	1000	5,81
Контейнеры эконо серия "Эконом". Производятся из более тонких пленок					
136	216x137x45 (33+12)	195x115x40 (30+10)	800	800	5,93
137	216x137x65 (53+12)	195x115x60 (50+10)	1300	800	5,78
138	216x137x85 (53+32)	195x115x80 (50+30)	1700	800	5,89
139	216x137x100 (68+32)	195x115x95 (65+30)	2000	800	6,93
140	144x113x56 (41+15)	130x98x51 (39+12)	600	1400	3,56
141	144x113x56 (41+15)	130x98x51 (39+12)	600	1400	3,43
142	144x113x66 (51+15)	130x98x61 (49+12)	770	1400	3,70
143	157x136x67 (51+16)	143x123x60 (48+12)	800	900	4,51
144	119x119x45 (32+13)	97x97x38 (28+10)	400	1200	3,54
145	119x119x62 (32+30)	97x97x55 (28+27)	500	1200	3,54
146	132x132x60 (48+12)	118x118x55 (45+10)	600	1200	3,67

147	132x132x60 (48+12)	118x118x55 (45+10)	600	1200	3,54
148	132x132x76 (48+28)	118x118x71 (45+26)	900	1200	3,67
149	152x152x65 (50+15)	139x139x60 (47+13)	1100	840	4,68
150	152x152x65 (50+15)	139x139x60 (47+13)	1100	840	4,55
151	152x152x80 (50+30)	139x139x75 (47+28)	1230	840	4,68
152	152x152x80 (50+30)	139x139x75 (47+28)	1230	840	4,55
153	214x114x57 (28+29)	194x87x49 (24+25)	600	800	4,68
154	214x114x57 (28+29)	194x87x49 (24+25)	600	800	4,37
155	185x112x66 (30+36)	165x84x60 (27+33)	950	1200	4,55
156	216x137x65 (45+20)	195x115x60 (43+17)	1300	800	5,89
157	216x137x65 (45+20)	195x115x60 (43+17)	1300	800	5,47
158	267x195x96 (48x48)	на 10 пончиков	-	600	9,46
159	195x185x90 (45+45)	на 6 пончиков	-	600	6,72
160	238x174x65 (35+30)	223x158x58 (30+28)	2086	500	7,80
161	223x117x84 (42+42)	208x100x78 (39+39)	1577	600	5,64
162	223x117x84 (42+42)	208x100x78 (39+39)	1577	600	5,31
163	238x138x93 (34+59)	224x116x86 (30+56)	-	560	8,15
164	264x192x90 (40+50)	250x164x80 (34+46)	3350	400	10,64
165	264x192x76 (26+50)	250x164x66 (20+46)	2840	400	10,64